

RELATÓRIO FOTOGRAFICO DA ESCOLA MUN. ITAMIR CEZAR MOURA – ZONA RURAL DO MUNICIPIO DE ITAMBÉ-PE

07/12/2022.

VISTA PINTURA ESCOLA



VISTA PINTURA ESCOLA E RETELHAMENTO



VISTA PINTURA E RETELHAMENTO



PISO ENTRADA



VISTA LATERAL



BWC

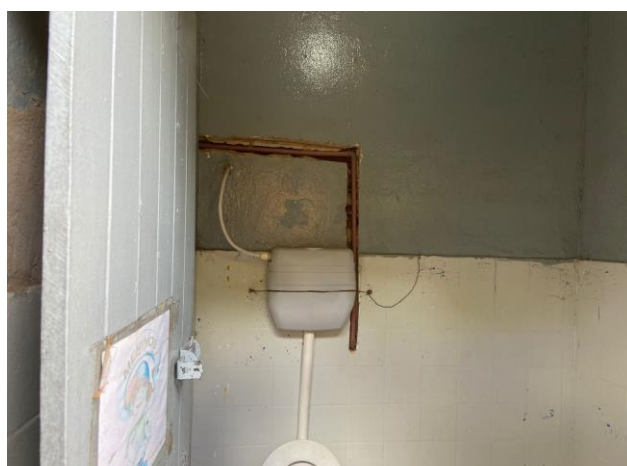

PORTAS

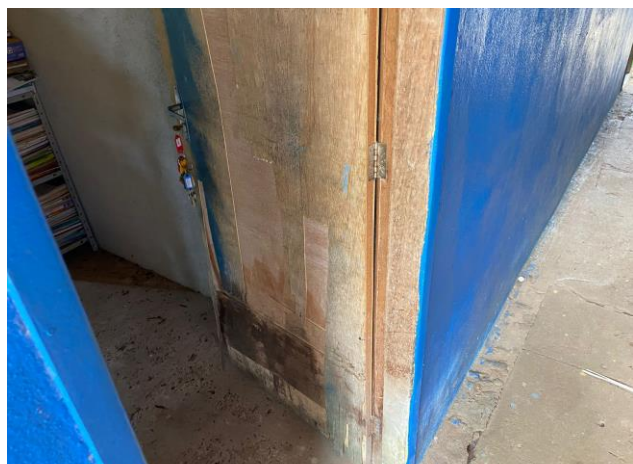

PORTAS



BWC



PISO



CALÇADA



PISO



PISO SALAS



MURO



ENTRADA



PISO ENTRADA



JOSÉ CLAUDIO ANDRÉ FILHO
ENGENHEIRO CIVIL
CREA Nº 1618259008