

**RELATÓRIO FOTOGRAFICO DA ESCOLA MUN. ANTONIO GUEDES CORREIA GONDIM-
ZONA RURAL DO MUNICIPIO DE ITAMBÉ-PE**

07/12/2022.

VISTA PINTURA ESCOLA



VISTA PINTURA ESCOLA



VISTA PINTURA E CALÇADA



RAMPA



VISTA LATERAL

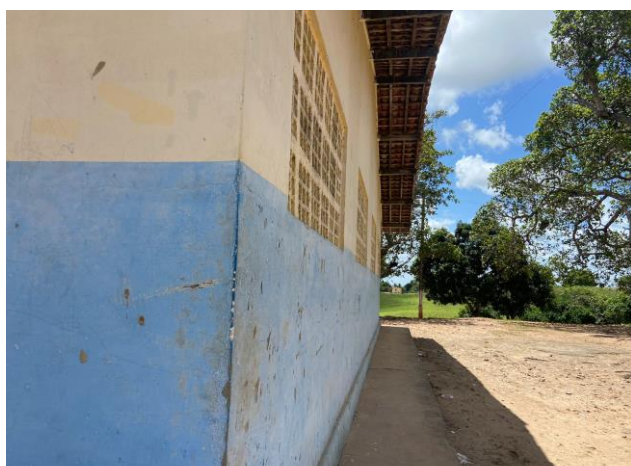

VISTA LATERAL



PISO REFEITORO



PISO GERAL



PISO SALAS

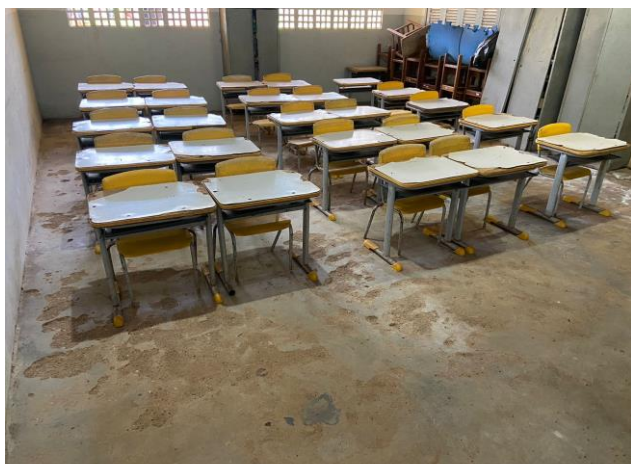

COZINHA



TORNEIRA



INFILTRAÇÃO



INFILTRAÇÃO

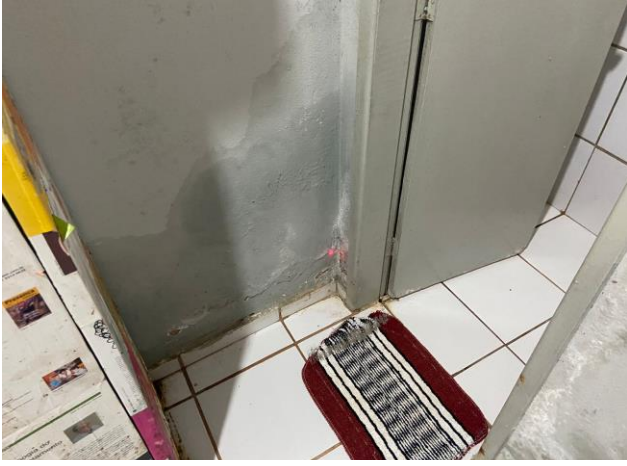

MURO



INFILTRAÇÃO



MURO



JOSÉ CLAUDIO ANDRÉ FILHO
ENGENHEIRO CIVIL
CREA Nº 1618259008