

**RELATÓRIO FOTOGRAFICO DA ESCOLA ARTHUR PACÍFICO DE ARAÚJO PEREIRA –
ZONA RURAL DO MUNICIPIO DE ITAMBÉ-PE**

07/12/2022.

VISTA PINTURA ESCOLA



VISTA PINTURA ESCOLA



VISTA PINTURA E RETELHAMENTO ESCOLA



VISTA LATERAL ESCOLA



BWC



PORTAS

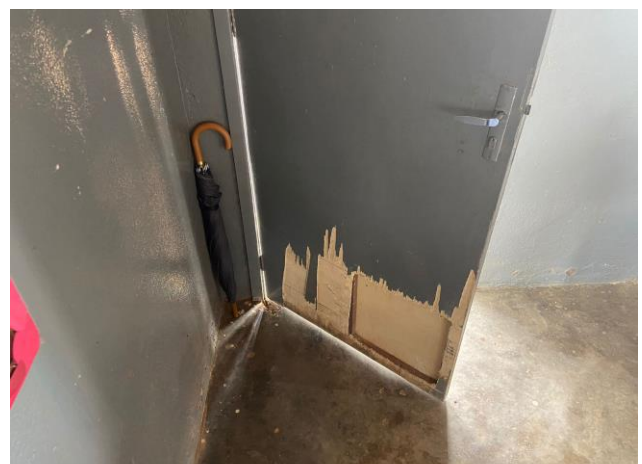

**JOSÉ CLAUDIO ANDRÉ FILHO
ENGENHEIRO CIVIL
CREA Nº 1618259008**